

<http://les-touches-44.fr/spip.php?article132>

**Les Touches**

# Actualités Septembre 2022

- Actualités -

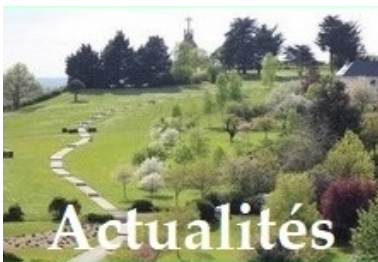

Publication date: samedi 1er octobre 2022

---

Copyright © Les Touches - Tous droits réservés

---

**Situation en France COVID-19**

	Nouveaux cas confirmés	Moyenne sur 7 jours %	Patients hospitalisés	Patients en soins intensifs
2022/09/01	40 110	15,82	10 502	1 815
2022/09/02	37 822	14,02	10 396	1 782
2022/09/03	34 110	12,58	10 288	1 731
2022/09/04	34 800	12,80	10 179	1 678
2022/09/05	37 288	13,88	10 070	1 625
2022/09/06	38 140	14,14	9 961	1 572
2022/09/07	38 140	14,14	9 852	1 519

Jeudi 1er septembre 2022



Jeudi 1er septembre 2022



Le projet d'école du Sacré-Coeur sera africain et écolo - Ouest-France 2 septembre 2022 - 1/2



Le projet d'école du Sacré-Coeur sera africain et écolo - Ouest-France 2 septembre 2022 - 2/2

**Situation en France COVID-19**

	Nouveaux cas confirmés	Moyenne sur 7 jours %	Patients hospitalisés	Patients en soins intensifs
2022/09/02	37 822	14,02	10 396	1 782
2022/09/03	34 110	12,58	10 288	1 731
2022/09/04	34 800	12,80	10 179	1 678
2022/09/05	37 288	13,88	10 070	1 625
2022/09/06	38 140	14,14	9 961	1 572
2022/09/07	38 140	14,14	9 852	1 519

Vendredi 2 septembre 2022



Vendredi 2 septembre 2022

**Journal mensuel Ouest-France**  
Samedi 3 Septembre 2022

**Jugés le 6 octobre pour extorsion avec arme**

Deux hommes ont été jugés le 6 octobre pour extorsion avec arme. Ils ont été accusés d'avoir menacé un commerçant de Migennes de le brûler avec une arme à feu s'il ne leur versait pas d'argent. Les deux hommes ont été condamnés à des peines de prison avec sursis et à des amendes. L'un d'eux a également été condamné à des dommages-intérêts envers le commerçant. Le juge a souligné que les deux hommes ont agi de manière concertée et ont utilisé une arme à feu pour faire passer leurs menaces. Le commerçant a déclaré qu'il a été très effrayé par l'incident et qu'il a dû fermer son magasin pendant plusieurs jours. Les deux hommes ont été arrêtés par la police de Migennes le 15 septembre 2022.

Jugés le 6 octobre pour extorsion avec arme - Ouest-France 3 septembre 2022

**Lundi 12, jeudi 15 septembre 2022** Infolocale

**Reprise des cours de gymnastique dynamique**

La pandémie de COVID-19 a entraîné la fermeture de tous nos ateliers de gymnastique dynamique. Nous sommes heureux de vous annoncer la reprise de nos ateliers de gymnastique dynamique à partir du lundi 12 septembre 2022.

Le contenu des ateliers de gymnastique dynamique est adapté à votre niveau de pratique. Les ateliers de gymnastique dynamique sont animés par des professeurs diplômés de l'Université de la Sorbonne.

Le contenu des ateliers de gymnastique dynamique est adapté à votre niveau de pratique. Les ateliers de gymnastique dynamique sont animés par des professeurs diplômés de l'Université de la Sorbonne.

Le contenu des ateliers de gymnastique dynamique est adapté à votre niveau de pratique. Les ateliers de gymnastique dynamique sont animés par des professeurs diplômés de l'Université de la Sorbonne.

Le contenu des ateliers de gymnastique dynamique est adapté à votre niveau de pratique. Les ateliers de gymnastique dynamique sont animés par des professeurs diplômés de l'Université de la Sorbonne.

## Reprise des cours de gymnastique dynamique - infolocale 5 septembre 2022

**Situation en France COVID-19**

	Nouveaux cas confirmés	Moyenne sur 7 jours	% hospital.	Patients en soins intensifs	Patients en réanimation	%
09/09/22	27 281	46 249	35 019	17 670	1 257	16 004
08/09/22	19 200	46 303	35 019	17 670	1 257	16 004
07/09/22	14 546	46 303	35 019	17 670	1 257	16 004
06/09/22	11 581	46 303	35 019	17 670	1 257	16 004
05/09/22	11 581	46 303	35 019	17 670	1 257	16 004
04/09/22	11 581	46 303	35 019	17 670	1 257	16 004
03/09/22	11 581	46 303	35 019	17 670	1 257	16 004
02/09/22	11 581	46 303	35 019	17 670	1 257	16 004
01/09/22	11 581	46 303	35 019	17 670	1 257	16 004

## Lundi 5 Septembre 2022



## Lundi 5 Septembre 2022

**Situation en France COVID-19**

	Nouveaux cas confirmés	Moyenne sur 7 jours	% hospital.	Patients en soins intensifs	Patients en réanimation	%
09/09/22	27 281	46 249	35 019	17 670	1 257	16 004
08/09/22	19 200	46 303	35 019	17 670	1 257	16 004
07/09/22	14 546	46 303	35 019	17 670	1 257	16 004
06/09/22	11 581	46 303	35 019	17 670	1 257	16 004
05/09/22	11 581	46 303	35 019	17 670	1 257	16 004
04/09/22	11 581	46 303	35 019	17 670	1 257	16 004
03/09/22	11 581	46 303	35 019	17 670	1 257	16 004
02/09/22	11 581	46 303	35 019	17 670	1 257	16 004
01/09/22	11 581	46 303	35 019	17 670	1 257	16 004

## Mardi 6 septembre 2022



## Mardi 6 septembre 2022

**LES TOUCHES Presse Océan** Actualités Mercredi 7 Septembre 2022

**L'école du Sacré-Coeur embellie durant l'été**

Les enseignants ont travaillé dur pour embellir l'école du Sacré-Coeur durant l'été. Les élèves ont participé à de nombreuses activités artistiques et sportives. Les enseignants ont également travaillé sur les projets de l'école.

Les enseignants ont travaillé dur pour embellir l'école du Sacré-Coeur durant l'été. Les élèves ont participé à de nombreuses activités artistiques et sportives. Les enseignants ont également travaillé sur les projets de l'école.

## L'école du Sacré-Coeur embellie durant l'été - Presse Océan 7 septembre 2022 - 1/2



## L'école du Sacré-Coeur embellie durant l'été - Presse Océan 7 septembre 2022 - 2/2

**Situation en France COVID-19**

	Nouveaux cas confirmés	Moyenne sur 7 jours	% hospital.	Patients en soins intensifs	Patients en réanimation	%
09/09/22	27 281	46 249	35 019	17 670	1 257	16 004
08/09/22	19 200	46 303	35 019	17 670	1 257	16 004
07/09/22	14 546	46 303	35 019	17 670	1 257	16 004
06/09/22	11 581	46 303	35 019	17 670	1 257	16 004
05/09/22	11 581	46 303	35 019	17 670	1 257	16 004
04/09/22	11 581	46 303	35 019	17 670	1 257	16 004
03/09/22	11 581	46 303	35 019	17 670	1 257	16 004
02/09/22	11 581	46 303	35 019	17 670	1 257	16 004
01/09/22	11 581	46 303	35 019	17 670	1 257	16 004

## Mercredi 7 septembre 2022



Mercredi 7 septembre 2022

### Situation en France COVID-19

Date	Nouveaux cas confirmés	Moyenne sur 7 jours %	Patients hospital.	Patients en réanimat. %
09/09/22	10 200	117 362	19 176	1,46
08/09/22	11 100	116 186	18 811	1,46
07/09/22	11 000	113 446	18 213	1,36
06/09/22	9 000	113 117	18 222	1,26
05/09/22	10 000	112 137	18 222	1,26
04/09/22	10 000	114 000	18 211	1,26
03/09/22	10 000	116 000	18 461	1,26

Jeudi 8 septembre 2022



Jeudi 8 septembre 2022

### LES TOUCHES

**Rehabilitation du réseau d'assainissement collectif**  
Travaux complus. Des travaux liés à l'épave d'un camion à partir du 1er septembre et pour une durée totale d'un mois d'arrêts. Le site de l'Étang sera complètement réouvert à la circulation normal. Une déviation sera mise en place. Jusqu'au dimanche 4 septembre. Rue de l'Étang. Contact : 02 20 02 01 01, assainissement@ville-morsang.fr

### Messe de rentrée

Messe de rentrée de rentrée pour les 2 paroisses, Saint-Pierre-et-Saint-Étienne, Saint-Martin. Saint-Martin-de-Grand et Saint-Martin-de-Grand. Messe de rentrée. Contact : 02 20 02 01 01, messe@ville-morsang.fr

### Reprise des cours de gymnastique dynamique

Reprise des cours de gymnastique dynamique. Contact : 02 20 02 01 01, gymnastique@ville-morsang.fr

### Messe rétrospective

Messe rétrospective. Contact : 02 20 02 01 01, messe@ville-morsang.fr

L'ECLAIREUR 9 septembre 2022



L'école du Sacré-Coeur a fait peu neuve cet été - L'ECLAIREUR 9 septembre 2022



Une journée gourmande à la ferme Terres de Mars - Ouest-France 9 Septembre 2022

### Situation en France COVID-19

Date	Nouveaux cas confirmés	Moyenne sur 7 jours %	Patients hospital.	Patients en réanimat. %
09/09/22	10 200	117 362	19 176	1,46
08/09/22	11 100	116 186	18 811	1,46
07/09/22	11 000	113 446	18 213	1,36
06/09/22	9 000	113 117	18 222	1,26
05/09/22	10 000	112 137	18 222	1,26
04/09/22	10 000	114 000	18 211	1,26
03/09/22	10 000	116 000	18 461	1,26

Vendredi 9 septembre 2022



Vendredi 9 septembre 2022

### Situation en France COVID-19

Date	Nouveaux cas confirmés	Moyenne sur 7 jours %	Patients hospital.	Patients en réanimat. %
09/09/22	10 200	117 362	19 176	1,46
08/09/22	11 100	116 186	18 811	1,46
07/09/22	11 000	113 446	18 213	1,36
06/09/22	9 000	113 117	18 222	1,26
05/09/22	10 000	112 137	18 222	1,26
04/09/22	10 000	114 000	18 211	1,26
03/09/22	10 000	116 000	18 461	1,26

Lundi 12 septembre 2022



Lundi 12 septembre 2022

**Situation en France COVID-19**

	Nouveaux cas confirmés	Moyenne sur 7 jours %	Patients hospital.	Patients en réanimation %			
07/09/22	20 141 de 07/09 au 07/09 =	174 208	9 227	8 381	13 625	732	19
08/09/22	16 860 de 08/09 au 08/09 =	175 209	10 688	7 187	13 626	772	22
09/09/22	19 847 de 09/09 au 09/09 =	177 367	9 502	2 201	13 286	742	20
10/09/22	19 117 de 10/09 au 10/09 =	173 887	17 469	3 226	13 286	742	20
11/09/22	18 422 de 11/09 au 11/09 =	178 288	17 916	2 288	13 288	742	20
12/09/22	4 178 de 12/09 au 12/09 =	178 524	18 979	3 246	13 100	724	21
13/09/22	4 200 de 13/09 au 13/09 =	171 481	20 228	3 246	13 184	724	21

Mardi 13 Septembre 2022



Mardi 13 Septembre 2022

**Situation en France COVID-19**

	Nouveaux cas confirmés	Moyenne sur 7 jours %	Patients hospital.	Patients en réanimation %			
08/09/22	16 860 de 08/09 au 08/09 =	175 208	9 466	1 297	13 625	772	22
09/09/22	19 847 de 09/09 au 09/09 =	177 447	10 692	2 201	13 286	742	20
10/09/22	19 117 de 10/09 au 10/09 =	177 847	17 469	3 226	13 286	742	20
11/09/22	18 422 de 11/09 au 11/09 =	178 288	17 916	2 288	13 188	724	21
12/09/22	4 178 de 12/09 au 12/09 =	187 466	20 228	3 246	13 100	724	21
13/09/22	4 200 de 13/09 au 13/09 =	180 288	22 228	3 246	13 184	724	21

Mercredi 14 septembre 2022



Mercredi 14 septembre 2022



Les Super Héros du terroir enflamment le net - Ouest-France 15 Septembre 2022 - 1/2

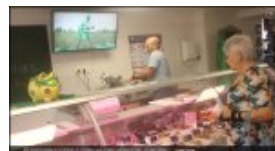

Les Super Héros du terroir enflamment le net - Ouest-France 15 Septembre 2022 - 2/2



Deux paroisses réunies sur le Mont-Juillet - Presse Océan 15 septembre 2022 - 1/2



Deux paroisses réunies sur le Mont-Juillet - Presse Océan 15 septembre 2022 - 2/2



Eau potable : une nouvelle usine - Presse Océan 15 septembre 2022

**Situation en France COVID-19**

Nouveaux cas cumulés	Moyenne sur 7 jours	% hospitalisés	Patients en soins	Patients en %
09/09/22 16:00 au 16/09/22 16:00	111 607	16,800	2,223	10,286
09/09/22 16:00 au 16/09/22 16:00	124 867	17 440	2 512	10 286
09/09/22 16:00 au 16/09/22 16:00	125 966	17 440	2 512	10 286
09/09/22 16:00 au 16/09/22 16:00	126 075	17 440	2 512	10 286
09/09/22 16:00 au 16/09/22 16:00	126 184	17 440	2 512	10 286
09/09/22 16:00 au 16/09/22 16:00	126 293	17 440	2 512	10 286
09/09/22 16:00 au 16/09/22 16:00	126 402	17 440	2 512	10 286
09/09/22 16:00 au 16/09/22 16:00	126 511	17 440	2 512	10 286
09/09/22 16:00 au 16/09/22 16:00	126 620	17 440	2 512	10 286
09/09/22 16:00 au 16/09/22 16:00	126 729	17 440	2 512	10 286

Jeudi 15 septembre 2022



Jeudi 15 septembre 2022

**LES TOUCHES** Le Sclaireur  
 Vendredi 16 septembre 2022

**Réhabilitation du réseau d'assainissement collectif**  
 Eauvaux versé. Des travaux tout à l'égout vont se dérouler à partir du 5 septembre et pour une durée totale d'environ 8 semaines. La rue des Étangis sera complètement interdite à la circulation (sauf riverains). Une déviation sera mise en place jusqu'au dimanche 6 novembre. Rue des Étangis. Contact : 02 28 52 01 05, assainissement.collectif@leclaireur.fr

**Messe dominicale**  
 10h30, Samedi 17 septembre, 18 h, Église Saint-Hilaire, place de la Mairie.

**Football**  
 Les Touches FC DF A8 contre Saint-Brevin AC à 15 h ; Les Touches FC D3 contre Thouars US 2 à 15 h. Dimanche 18 septembre.

L'Eclaireur vendredi 16 septembre 2022

**LES TOUCHES** Le Sclaireur  
 Vendredi 16 septembre 2022

**Ils se retrouvent autour des « cheveux blancs »**

Tous généralement arrivés de l'étranger, ils se retrouvent autour des « cheveux blancs »... (Text continues with details about the event).

L'Eclaireur vendredi 16 septembre 2022



L'Eclairer vendredi 16 septembre 2022



L'Eclairer vendredi 16 septembre 2022

**Situation en France COVID-19**

	Nouveaux cas confirmés	Moyenne sur 7 jours %	Patients hospitalisés	Patients en soins intensifs	et...
16/09/22	10 511	10 000	121 007	17 410	2 220
15/09/22	10 421	10 000	120 796	17 414	2 200
14/09/22	4 579	10 000	120 524	16 810	2 171
13/09/22	4 126	10 000	119 402	20 259	15 700
12/09/22	41 021	10 000	114 006	22 128	16 911
11/09/22	31 011	10 000	109 200	24 841	15 964
10/09/22	21 000	10 000	117 000	25 175	20 000

Vendredi 16 septembre 2022



Vendredi 16 septembre 2022



Presse Océan 17 septembre 2022



Presse Océan 17 septembre 2022



Presse Océan 17 septembre 2022





Ouest-France 18 septembre 2022



Presse Océan 19 septembre 2022



Presse Océan 19 septembre 2022

**Situation en France COVID-19**

Neuxes cas certifiés	Moyenne sur 7 jours %	Patients hospital.	Patients en soins %
150902 41 000 de 07/09 au 13/09 = 141 662	20 209	11 000	10 900
150902 31 000 de 08/09 au 14/09 = 164 000	21 124	8 000	10 911
150902 21 000 de 09/09 au 15/09 = 162 250	20 642	8 000	10 900
150902 11 000 de 10/09 au 16/09 = 170 000	20 811	8 000	10 900
150902 01 000 de 11/09 au 17/09 = 191 000	20 962	8 000	10 900
150902 21 000 de 12/09 au 18/09 = 186 250	20 821	8 000	10 900
150902 11 000 de 13/09 au 19/09 = 190 000	20 811	8 000	10 900

Lundi 19 septembre 2022



Lundi 19 septembre 2022

**Situation en France COVID-19**

Neuxes cas certifiés	Moyenne sur 7 jours %	Patients hospital.	Patients en soins %
150902 31 000 de 08/09 au 14/09 = 164 000	21 124	8 000	10 911
150902 21 000 de 09/09 au 15/09 = 162 250	20 642	8 000	10 900
150902 11 000 de 10/09 au 16/09 = 170 000	20 811	8 000	10 900
150902 01 000 de 11/09 au 17/09 = 191 000	20 962	8 000	10 900
150902 21 000 de 12/09 au 18/09 = 186 250	20 821	8 000	10 900
150902 11 000 de 13/09 au 19/09 = 190 000	20 811	8 000	10 900

Mardi 20 septembre 2022



Mardi 20 septembre 2022

**Situation en France COVID-19**

Neuxes cas certifiés	Moyenne sur 7 jours %	Patients hospital.	Patients en soins %
150902 31 000 de 08/09 au 14/09 = 164 000	21 124	8 000	10 911
150902 21 000 de 09/09 au 15/09 = 162 250	20 642	8 000	10 900
150902 11 000 de 10/09 au 16/09 = 170 000	20 811	8 000	10 900
150902 01 000 de 11/09 au 17/09 = 191 000	20 962	8 000	10 900
150902 21 000 de 12/09 au 18/09 = 186 250	20 821	8 000	10 900
150902 11 000 de 13/09 au 19/09 = 190 000	20 811	8 000	10 900

Mercredi 21 septembre 2022



Mercredi 21 septembre 2022



Presse Océan 22 septembre 2022



Presse Océan 22 septembre 2022

**Situation en France COVID-19**

Date	Nouveaux cas confirmés	Moyenne sur 7 jours	Patients hospitalisés	Patients en réanimation
2022-09-20	142 000	137 000	25 411	5 307
2022-09-19	141 000	136 000	25 300	5 200
2022-09-18	140 000	135 000	25 200	5 100
2022-09-17	139 000	134 000	25 100	5 000
2022-09-16	138 000	133 000	25 000	4 900
2022-09-15	137 000	132 000	24 900	4 800
2022-09-14	136 000	131 000	24 800	4 700

Jeudi 22 septembre 2022



Jeudi 22 septembre 2022



L'Eclairer 23 septembre 2022



L'Eclairer 23 septembre 2022

Presse Océan 23 septembre 2022



Presse Océan 23 septembre 2022



Vendredi 23 septembre 2022

**Situation en France COVID-19**

Neutres cas confirmés	Moyenne sur 7 jours %	Patients hospital.	Patients en soins intensifs
19/09/22 31 502	de 19/09 au 19/09 = 191 527	27 362	7 571
18/09/22 32 127	de 18/09 au 18/09 = 198 822	28 222	7 817
16/09/22 32 291	de 16/09 au 16/09 = 198 862	28 413	8 162
15/09/22 31 189	de 14/09 au 14/09 = 209 856	29 817	8 515
14/09/22 30 286	de 13/09 au 13/09 = 213 102	30 889	8 748
13/09/22 30 452	de 12/09 au 12/09 = 218 734	31 245	9 068
12/09/22 31 522	de 11/09 au 11/09 = 227 511	32 128	9 424

Vendredi 23 septembre 2022



Presse Océan 24 septembre 2022



Presse Océan 24 septembre 2022



Presse Océan 24 septembre 2022



Presse Océan 24 septembre 2022

**Situation en France COVID-19**

	Nouveaux cas confirmés	Moyenne sur 7 jours %	Patients hospital.	Patients en soins intensif.
2022/02	14 816	248 008	28 607	13 086
2022/02	30 261	271 520	39 559	13 057
2022/02	38 261	271 702	37 508	12 988
2022/02	37 024	271 072	32 916	13 069
2022/02	38 024	271 406	31 201	12 981
2022/02	37 361	268 862	31 353	13 061
2022/02	1 208	262 932	32 702	12 924

Lundi 26 septembre 2022



Lundi 26 septembre 2022

**Les Touches** • Journal municipal Ouest-France

**L'école du Saint-Comte entre Afrique et écologie**

Depuis le matin, des enfants ont fait les tâches de leur journée. Les enseignants ont travaillé avec eux. Les élèves ont travaillé sur les déchets et l'écologie. Les élèves ont travaillé sur les déchets et l'écologie. Les élèves ont travaillé sur les déchets et l'écologie.

Ouest-France 27 septembre 2022



Ouest-France 27 septembre 2022

**Situation en France COVID-19**

	Nouveaux cas confirmés	Moyenne sur 7 jours %	Patients hospital.	Patients en soins intensif.
2022/02	30 261	271 520	39 559	13 057
2022/02	38 261	271 702	37 508	12 988
2022/02	37 024	271 072	32 916	13 069
2022/02	38 024	271 406	31 201	12 981
2022/02	37 361	268 862	31 353	13 061
2022/02	1 208	262 932	32 702	12 924

Mardi 27 septembre 2022



Mardi 27 septembre 2022

**Les Touches** • Journal municipal Ouest-France

**Une collecte de sang demain, tulle prochain**

**vous prouvez donner votre sang**

Une collecte de sang est prévue pour demain. Les élèves ont travaillé sur les déchets et l'écologie. Les élèves ont travaillé sur les déchets et l'écologie.

Ouest-France 28 septembre 2022



Ouest-France 28 septembre 2022

**Situation en France COVID-19**

	Nouveaux cas confirmés	Moyenne sur 7 jours %	Patients hospital.	Patients en réanimation %
202202 01 08	21 084	21 726	21 000	2 000
202202 01 07	21 103	21 110	21 010	2 000
202202 01 06	21 124	21 074	21 015	2 000
202202 01 05	21 145	21 034	21 020	2 000
202202 01 04	21 166	20 994	21 025	2 000
202202 01 03	21 187	20 954	21 030	2 000
202202 01 02	21 208	20 914	21 035	2 000
202202 01 01	21 229	20 874	21 040	2 000
202202 01 00	21 250	20 834	21 045	2 000
202202 01 00	21 271	20 794	21 050	2 000

Mercredi 28 septembre 2022



Mercredi 28 septembre 2022

**Situation en France COVID-19**

	Nouveaux cas confirmés	Moyenne sur 7 jours %	Patients hospital.	Patients en réanimation %
202202 01 08	21 248	21 776	21 010	2 000
202202 01 07	21 269	21 736	21 015	2 000
202202 01 06	21 290	21 696	21 020	2 000
202202 01 05	21 311	21 656	21 025	2 000
202202 01 04	21 332	21 616	21 030	2 000
202202 01 03	21 353	21 576	21 035	2 000
202202 01 02	21 374	21 536	21 040	2 000
202202 01 01	21 395	21 496	21 045	2 000
202202 01 00	21 416	21 456	21 050	2 000
202202 01 00	21 437	21 416	21 055	2 000

Jeudi 29 septembre 2022



Jeudi 29 septembre 2022

**LES TOUCHES** L'Éclairage municipal  
Vendredi 30 Septembre 2022

**Réhabilitation du réseau d'assainissement collectif**  
Travaux voirie. Des travaux sont à l'égout vont se dérouler à partir du 5 septembre et pour une durée totale d'environ 8 semaines. La rue des Étangs sera complètement interdite à la circulation tout l'après-midi. Une déviation sera mise en place. Jusqu'au dimanche 6 novembre, Rue des Étangs. Contact : 02 28 02 01 05, assainissement-collectif@ccog.fr

**Football**  
Les Touches FC, D3 contre Mouzeil Delle Ligue 2 à 15 h, Dimanche 2 octobre.

**Atelier de réparation de vos objets**  
Réparez votre vélo, votre ordinateur, votre téléphone, vos bijoux, vos vêtements, vos objets du quotidien lors de ce atelier. Réparez votre vélo, votre ordinateur, votre téléphone, vos bijoux, vos vêtements, vos objets du quotidien. Ce sera aussi l'occasion d'apprendre les techniques de réparation. Jeter ? Pas question ! Réparez ! Samedi 8 octobre, 9 h à 12 h, salle polyvalente, rue du Stade. Gratuit. Contact : 06 06 74 37 54, gil\_guain@yaho.fr

L'Eclairer 30 septembre 2022

**LES TOUCHES** L'Éclairage municipal  
Vendredi 30 Septembre 2022

**Défi alimentation bio pour le Mont-Juillet**  
Le Mont-Juillet, c'est un lieu où l'on aime bien se retrouver. C'est aussi un lieu où l'on aime bien se challenger. C'est pourquoi nous avons organisé un défi alimentation bio pour le Mont-Juillet. Le défi consiste à réaliser un plat bio à base de légumes locaux. Le défi sera organisé le samedi 2 septembre, de 9 h à 12 h, au Mont-Juillet. Les participants seront récompensés par un panier de légumes locaux. Le défi est ouvert à tous. Pour plus d'informations, contactez-nous au 02 28 02 01 05.

L'Eclairer 30 septembre 2022

**LES TOUCHES** L'Éclairage municipal  
Vendredi 30 Septembre 2022

**PÉTANQUE Le 1<sup>er</sup> Trophée du Mont-Juillet féminin et seniors a fait le plein**  
Le 1<sup>er</sup> Trophée du Mont-Juillet féminin et seniors a été remporté par le club local. Les joueuses ont été récompensées par un trophée et un panier de légumes locaux. Le trophée a été remis par le maire de la commune. Les joueuses ont été félicitées pour leur performance. Le trophée sera remis le samedi 2 septembre, de 9 h à 12 h, au Mont-Juillet. Pour plus d'informations, contactez-nous au 02 28 02 01 05.

L'Eclairer 30 septembre 2022

**Situation en France COVID-19**

	Nouveaux cas confirmés	Moyenne sur 7 jours %	Patients hospital.	Patients en réanimation %
202202 01 08	21 269	21 776	21 010	2 000
202202 01 07	21 290	21 736	21 015	2 000
202202 01 06	21 311	21 696	21 020	2 000
202202 01 05	21 332	21 656	21 025	2 000
202202 01 04	21 353	21 616	21 030	2 000
202202 01 03	21 374	21 576	21 035	2 000
202202 01 02	21 395	21 536	21 040	2 000
202202 01 01	21 416	21 496	21 045	2 000
202202 01 00	21 437	21 456	21 050	2 000
202202 01 00	21 458	21 416	21 055	2 000

Vendredi 30 septembre 2022



Vendredi 30 septembre 2022